Katarina Iškra
9515-RIN-PZI-LUZ-KA_detajl.dwg
Ljubljanski urbanistični zavod d.d.
Verovškova ulica 64, 1001 Ljubljana www.luz.si / info@luz.si +386 1 36 03 404

0,840 x 0,297 = 0,249 m2

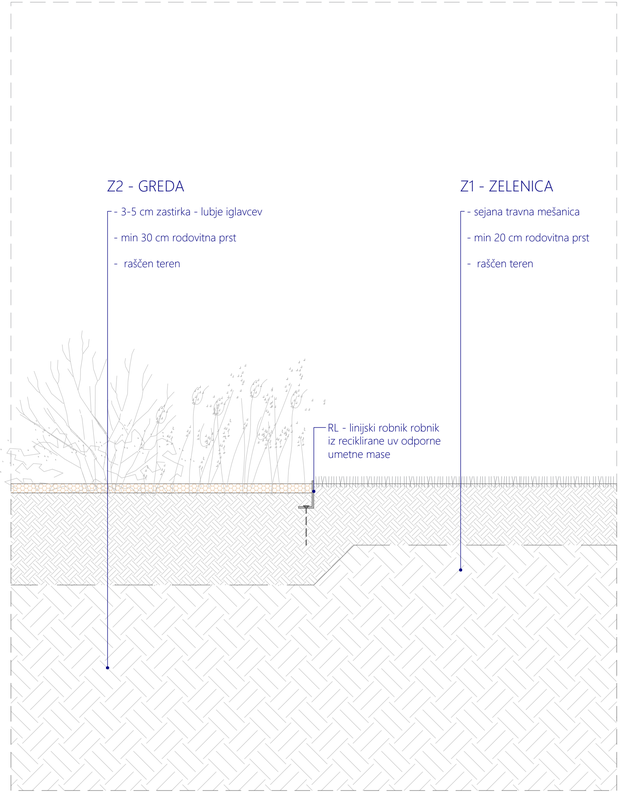

GREDA - LINIJSKI ROBNIK - ZELENICA

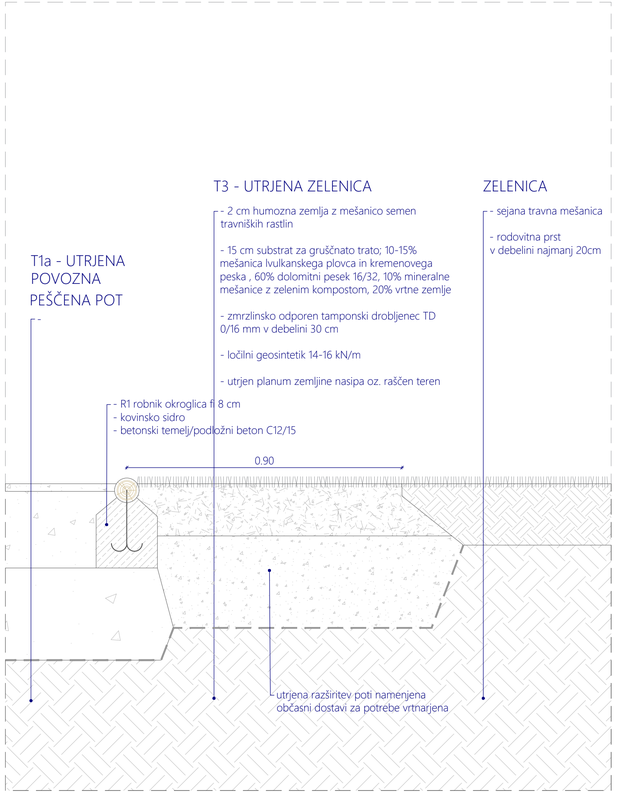

PEŠČENA POT - UTRJENA ZELENICA

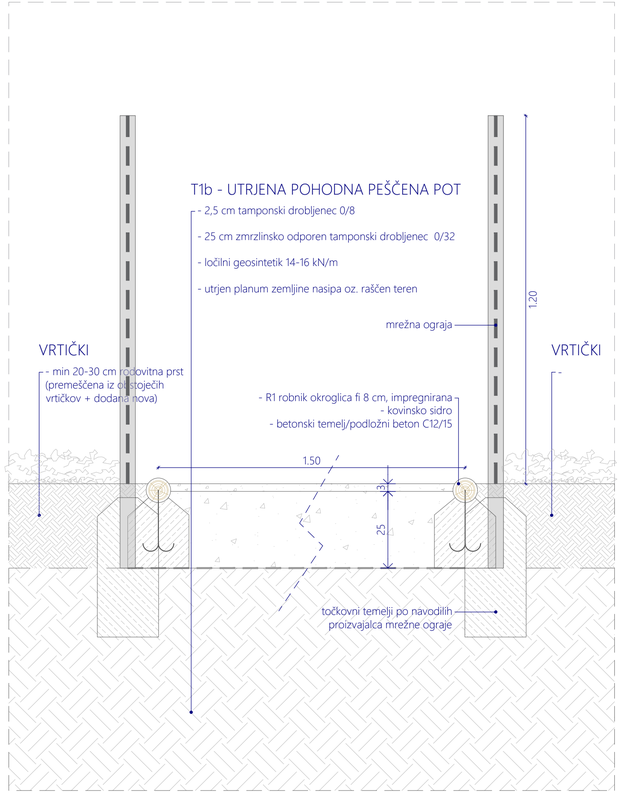

POHODNA PEŠČENA POT - LESEN ROBNIK - VRTIČKI

0cm 10cm 50cm 1m
M 1:10

PROJEKTANT	LJUBLJANSKI URBANISTIČNI ZAVOD d.d. Verovškova ulica 64, 1001 Ljubljana Telefon +386(0)1 360 24 00 www.luz.si • info@luz.si
OBJEKT	Ureditev levega brega Rinže v Kočevju
INVESTITOR	Občina Kočevje Ljubljanska cesta 26 1330 Kočevje
VODJA PROJEKTIRANJA	Katarina ISKRA, univ.dipl.inž.kraj.arh. ZAPS 2370 PKA
POOBLAŠČENI STROKOVNJAK	Katarina ISKRA, univ.dipl.inž.kraj.arh. ZAPS 2370 PKA
SODELAVCI	Urša KRANJC, univ.dipl.inž.kraj.arh. Nika MARN, mag.inž.kraj.arh.

VRSTA DOKUMENTACIJE	PZI
VRSTA NAČRTA	načrt s področja KRAJINSKE ARHITEKTURE
VSEBINA RISBE	DETAJLI STIKOV POVRŠIN 2
DATUM	december 2025
OPOMBE	

ŠT. PROJEKTA:	9515
ŠT. NAČRTA:	9515_KA
MERILO:	1:10
ŠT. RISBE:	5.1.2